Engagiert im DFV Bayern

Eine Auswahl unserer zahlreichen Projekte, Aktionen und Veranstaltungen in unseren bayerischen Ortsverbänden

Ferienlager
Wir organisieren Ferienlager für Kinder und Jugendliche

Projekt KuKufAB
Wir bringen Kunst und Kultur zu den Menschen, die es sich sonst nicht leisten können

Familientafel
Wir bieten unbürokratische Hilfe zur Selbsthilfe (Beratung, Hausaufgabenbetreuung und Familienbildung)

Vater/Mutter-Kind-Kuren
Wenn die Kraft nicht mehr ausreicht, helfen wir bei Anträgen zur Rehabilitation und Gesundheitsvorsorge

Kleiderzentralen
Secondhand-Ware zu günstigen Preisen

Zwergerlhaus / Kinderbetreuung
Spielgruppen ab 2 Jahren und Eltern-Kind-Gruppen

Beratungen
Tipps, Hilfestellungen, Wegweiser durch den Antragsdschungel, Infos zu Familienleistungen

Elternbildung
Vorträge zu aktuellen Familienthemen

Familienpolitik
Wir sind für Familien politisch aktiv - vor Ort, im Freistaat und auf Bundesebene

Mehr Infos unter:
www.dfv-bayern.de

Deutscher Familienverband
Landesverband Bayern e.V.

Unsere Adresse

Deutscher Familienverband
Landesverband Bayern e.V.
- Landesgeschäftsstelle -

Kanalstraße 2
95444 Bayreuth

Tel.: 0921 / 7877 9494
Fax: 0921 / 7877 9699

www.dfv-bayern.de
www.facebook.de/dfvbayern
Email: info@dfvby.de

Ihr Ortsverband (Stempel)

Deutscher Familienverband
Landesverband Bayern e.V.

Der **Landesverband Bayern e.V.** ist einer der größten der insgesamt 16 Landesverbände des **Deutschen Familienverbandes (DFV)**. In 20 Ortsverbänden engagieren sich zahlreiche Mitglieder ehrenamtlich für die Interessen von Familien und für eine nachhaltige und zukunftsweisende Familienpolitik.

Wir sind konfessionell und politisch ungebunden und stehen allen Familien in Deutschland und allen am Wohl der Familien Interessierten offen.

Seit mehr als 90 Jahren engagieren wir uns für die Familie, seien es die traditionelle Ehepaar-Familie aus Mutter, Vater und Kind(ern), Kinderreiche, Alleinerziehende, Patchworkfamilien und Großeltern.

Lernen Sie uns doch einfach kennen:

www.dfv-bayern.de

oder auf Facebook:

www.facebook.de/dfvbayern

Unsere Mission

- **Eine familiengerechte und kinderfreundliche Gesellschaft**- Wir setzen uns dafür ein, dass Familie in den Mittelpunkt der Gesellschaft gerückt wird
- **Glücklich und stark** - Mit unserer ehrenamtlichen Arbeit wollen wir Kinder glücklich und Eltern stark machen
- **Engagement** - Wir engagieren uns bei vielen Kinder-, Eltern-, Bildungs-, Beratungs- und Sozialprojekten direkt vor Ort
- **Stimme der Familien** - Wir vertreten die politischen Interessen der Familien vor Ort, im Land und auf Bundesebene

Helfen Sie zu helfen

Unterstützen Sie bitte unser gemeinnütziges Engagement für Familien in Bayern mit Ihrer steuerlich abzugsfähigen Spende.

Spendenkonto:

Empfänger
DFV LV-Bayern e.V.

IBAN
DE20 7509 1400 0000 0174 50

Bank
VR Bank Burglengenfeld

VIELEN HERZLICHEN DANK!

Diese Publikation wird gefördert durch:

Bayerisches Staatsministerium für Arbeit und Soziales, Familie und Integration

Zukunftsministerium
Was Menschen berührt.

Wir suchen genau Sie!

Wir suchen Menschen mit Herz, für die es selbstverständlich ist, sich für Kinder und Eltern ehrenamtlich zu engagieren.

Wir freuen uns, wenn Sie sich gemeinsam mit uns im Landesverband für das Wohl der bayerischen Familien einsetzen!
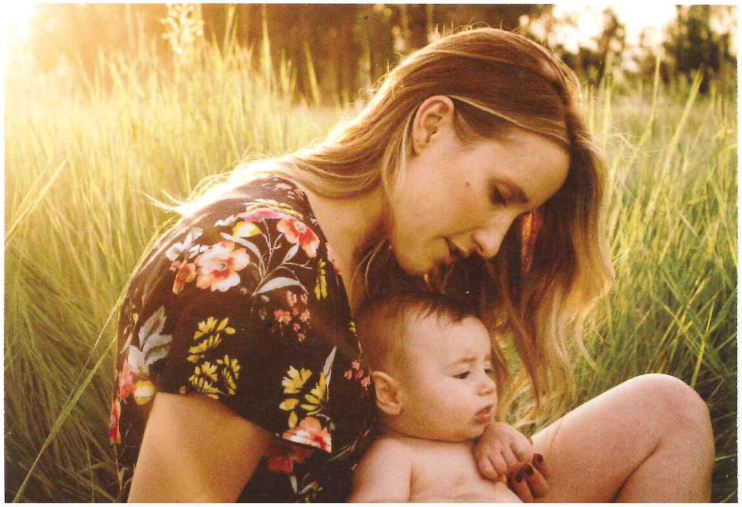
Sprechen Sie uns einfach an!
Jede(r) ist willkommen!